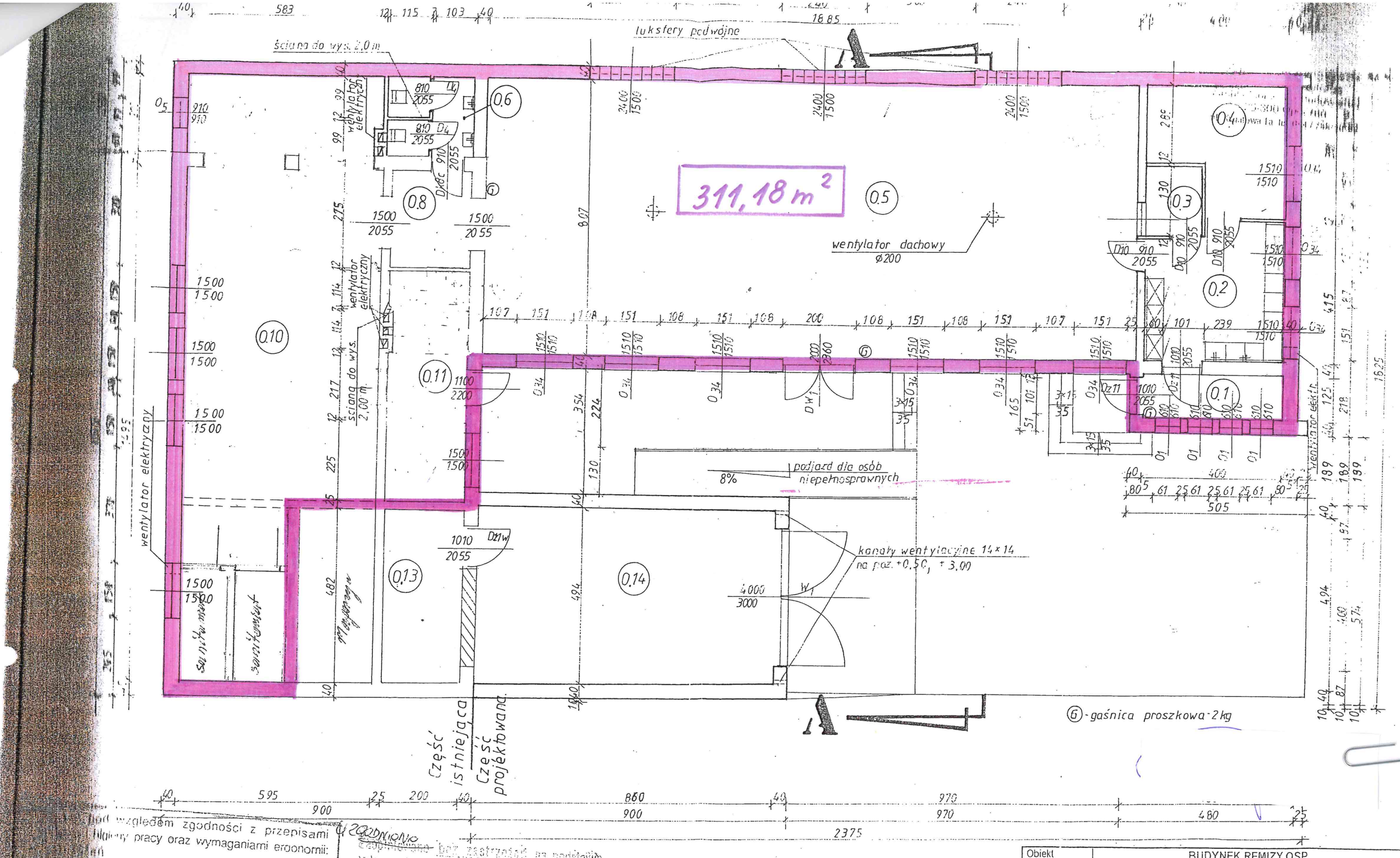

pod względem zgodności z przepisami higieny pracy oraz wymaganiami ergonomii:
~~z uwagami wymienionymi w załączonej opinii~~

mgr inż. Tyszard Szeczek
Rzeczoznawca do spraw bezpieczeństwa i higieny pracy nr up. 257/98
w grupach: 1.1, 1.2, 1.3, 1.4, 2.4, 2.5
zam. 25-300 Opoczno ul. Kopernika 10/27
tel. 55-44-04

Zgodnie bez zastrzeżeń na podstawie
Opinia [illegible] 43/03 z dnia 30.06.03
[illegible] INSPEKTOR SANITARNY W OPOCZNIE

Opoczno, dnia 30.06.2003

PAŃSTWOWY POWIATOWY INSPEKTOR SANITARNY
mgr Marlena [illegible]
specjalista w zakresie [illegible]

RZECZOZNAWCA DO SPRAW ZABEZPIECZEŃ PRZECIWPOŻAROWYCH
mł. bryg. mgr inż. Paweł Ciszewski Nr Upr. 367/98
Piotrków Tryb. [illegible]
Zgodność projektu z wymaganiami ochrony przeciwpożarowej stwierdzam
bez uwag z uwagami

Obiekt	BUDYNEK REMIZY OSP
Adres budowy	dz. nr OLSZOWIEC nr.działki-415 gm.Sławno
	mgr inż. arch. MACIEJ MARKOWSKI

Załącznik nr 2 do Zarządzenia nr 35/2025
WÓJTA GMINY SŁAWNO
z dnia 10 kwietnia 2025r